

1 **CORTE AA - FAIXA 1/2**
ESCALA - 1 : 50

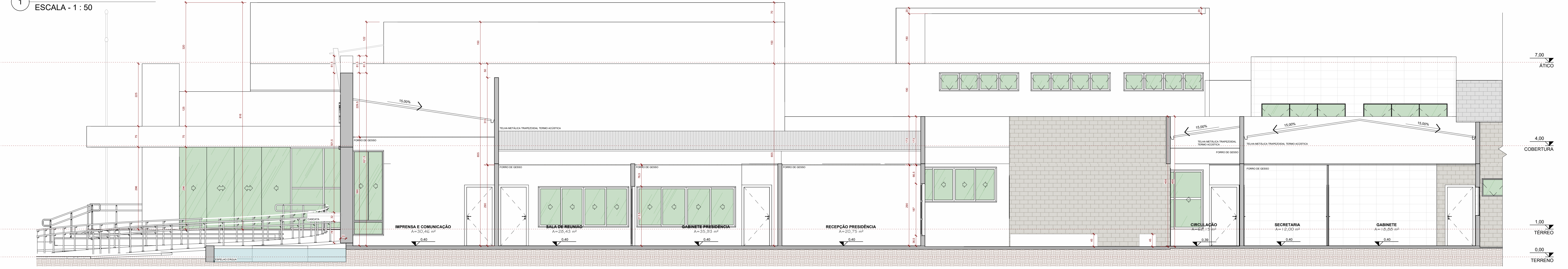

2 **CORTE BB - FAIXA 1/2**
ESCALA - 1 : 50

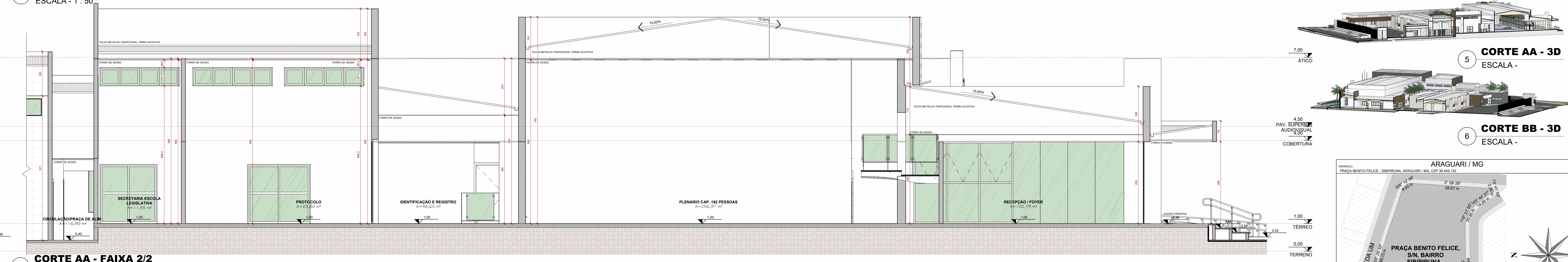

3 **CORTE AA - FAIXA 2/2**
ESCALA - 1 : 50

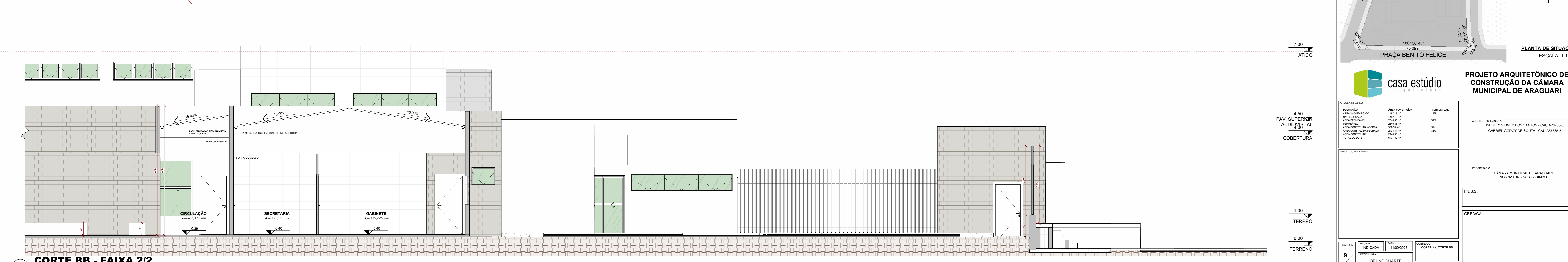

4 **CORTE BB - FAIXA 2/2**
ESCALA - 1 : 50



5 **CORTE AA - 3D**
ESCALA -

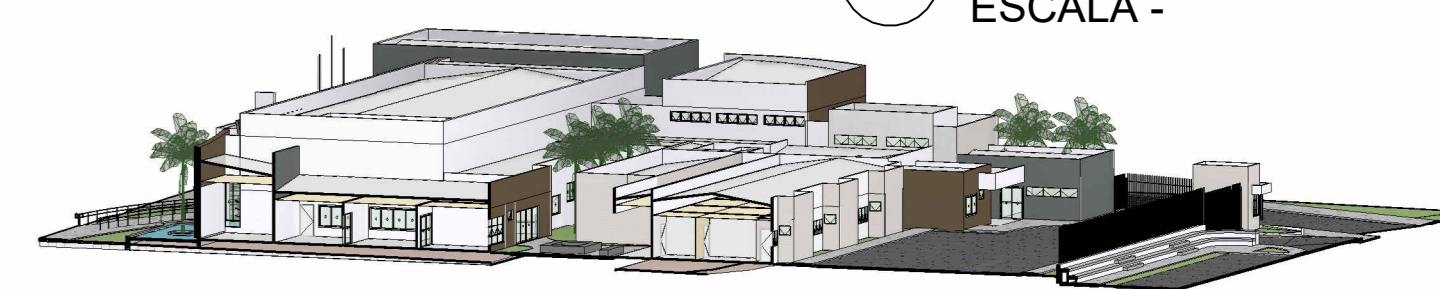

6 **CORTE BB - 3D**
ESCALA -

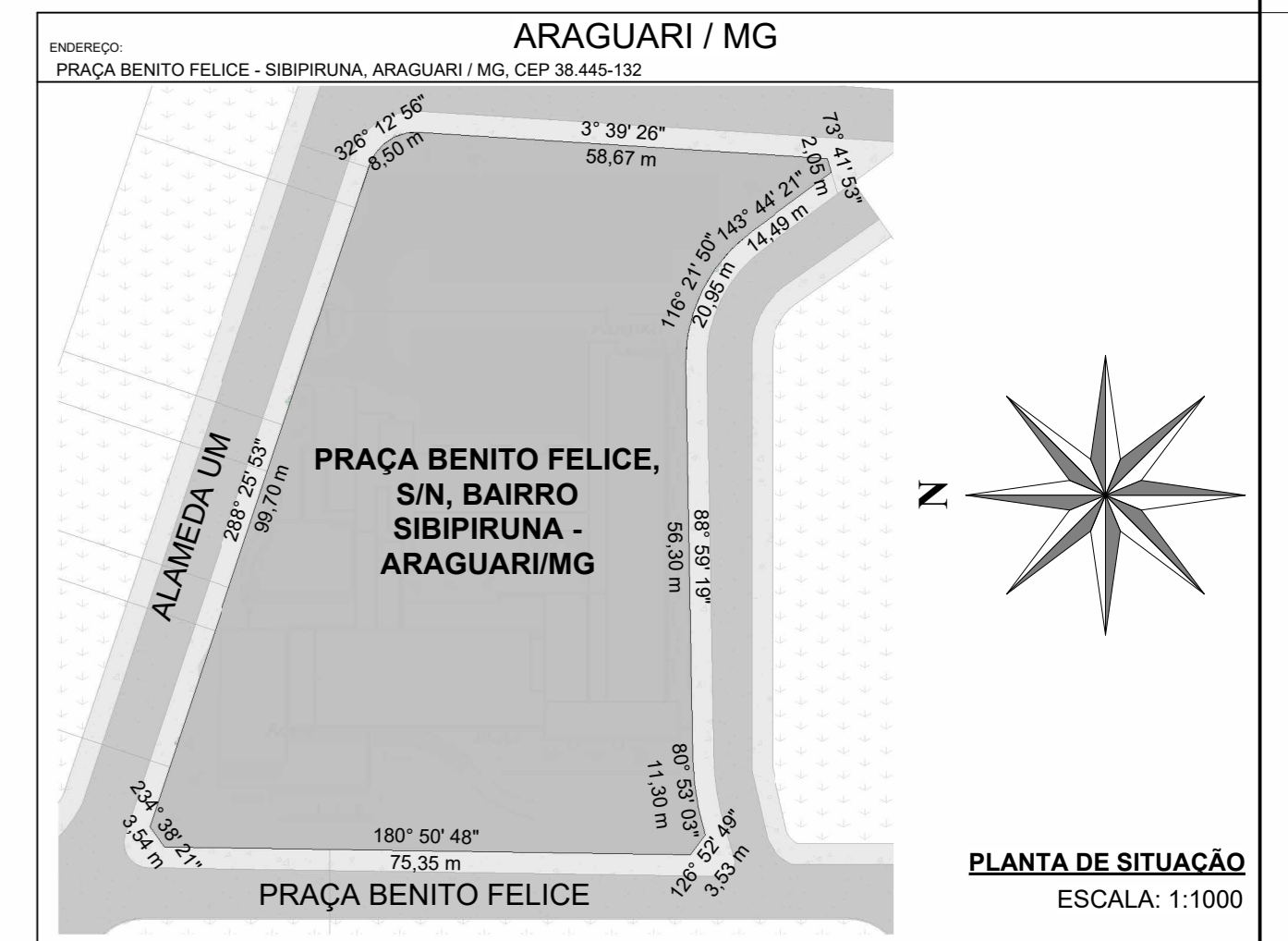

PROJETO ARQUITETÔNICO DE CONSTRUÇÃO DA CÂMARA MUNICIPAL DE ARAGUARI

DESCRIÇÃO	ÁREA CONSTRUIDA	PERCENTUAL
ÁREA DE EDIFICAÇÃO	187,12 m²	30%
ÁREA DE COBERTURA	140,12 m²	30%
ÁREA DE PAVIMENTO	200,00 m²	30%
ÁREA DE CIRCULAÇÃO	30,00 m²	5%
ÁREA DE CIRCULAÇÃO EXTERNA	200,00 m²	30%
ÁREA DE CIRCULAÇÃO INTERNA	200,00 m²	30%
ÁREA DE CIRCULAÇÃO TOTAL	400,00 m²	60%

PROJETO ARQUITETÔNICO
WESLEY SIDNEY DOS SANTOS - CAU 42766-0
GABRIEL GODOY DE SOUZA - CAU 42766-0

PROJETO ARQUITETÔNICO
CÂMARA MUNICIPAL DE ARAGUARI
ASSINATURA SOB CARIMBO

IN.S.S.

CREA/CAU

PROJETO	INDICAÇÃO	DATA	CONTÉUDO
9	INDICAÇÃO	11/08/2025	CORTE AA, CORTE BB
11	REVISÃO		

BRUNO DUARTE VIEIRA GUIMARÃES
ARG - REV 00