

2 **FACHADA LATERAL DIREITA**  
ESCALA - 1 : 100

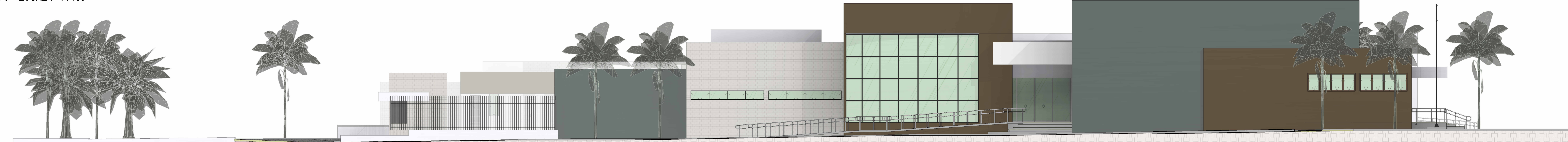

3 **FACHADA LATERAL ESQUERDA**  
ESCALA - 1 : 100

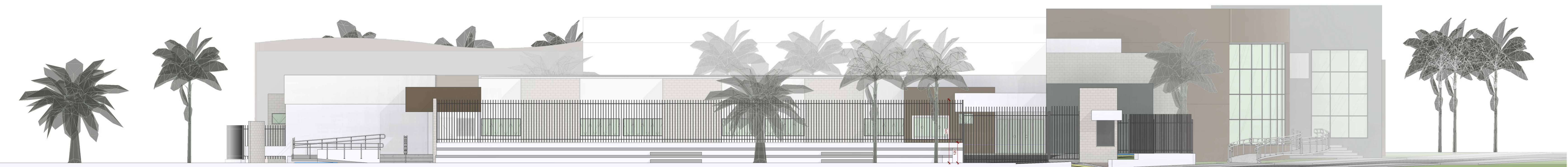

4 **FACHADA POSTERIOR**  
ESCALA - 1 : 100

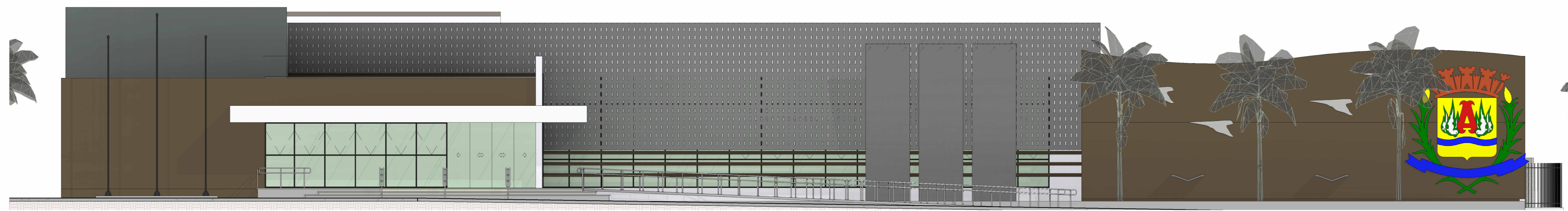

1 **FACHADA PRINCIPAL FRONTAL**  
ESCALA - 1 : 100

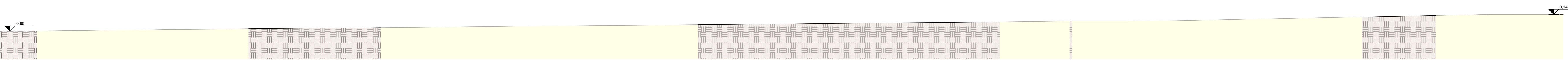

5 **PERFIL DO TERRENO**  
ESCALA - 1 : 100

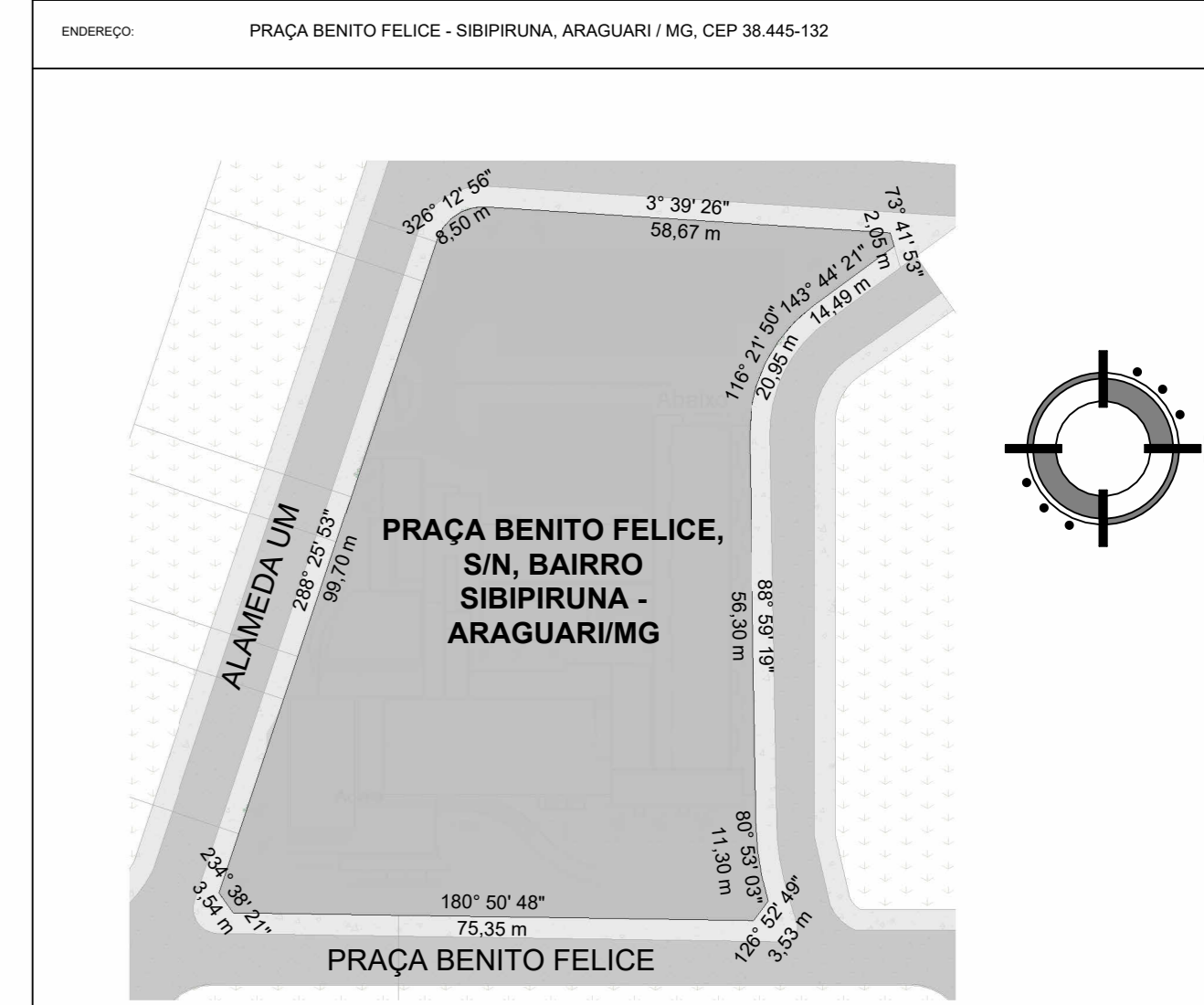

DESCRIÇÃO	ÁREA CONSTRUIDA	PERCENTUAL
ÁREA A SER EDIFICADA	1187,18 m <sup>2</sup>	10%
ÁREA EDIFICADA	1187,18 m <sup>2</sup>	10%
ÁREA PERMEÁVEL	2562,00 m <sup>2</sup>	30%
ÁREA PERMEÁVEL ABERTA	2562,00 m <sup>2</sup>	30%
ÁREA CONSTRUIDA FECHADA	2562,00 m <sup>2</sup>	30%
ÁREA CONSTRUIDA	2562,00 m <sup>2</sup>	30%
TOTAL DO LOTE	6471,82 m <sup>2</sup>	

**casa estúdio**

**PROJETO ARQUITETÔNICO DE CONSTRUÇÃO DA CÂMARA MUNICIPAL DE ARAGUARI**

AUTORIA DE PROJETO:  
WESLEY SIDNEY DOS SANTOS - CAU: A26766-0  
GABRIEL GODOY DE SOUZA - CAU: A67668-3

PROPRIETÁRIO: CÂMARA MUNICIPAL DE ARAGUARI  
ASSINATURA SOB CARIMBO

IN.S.S.

CREA/CAU

PRIMEIRA: ESCALA: Como Indicado  
CONTÉUDO: Fachadas

FECHAMENTO: BRUNO DUARTE

DATA: 11/09/2025

ARQUIVO: ARG - REV 01