

3 PAV. SUPERIOR AUDIOVISUAL  
ESCALA - 1 : 50

1 PLANTA BAIXA - SEÇÃO 1  
ESCALA - 1 : 50

DETALHE DO PISO		
ID	DESCRIÇÃO DE PISO	Acabamento do piso
1	Pavimento acústico PET V 50x50 cm	1
2	Piso vinílico marfim acústico classe A	2
3	Vidro acústico no carpete modular BE 1	3
4	Vidro aba resiliante com trilha acústica	4
5	Pavimento Marfim acústico PET V	5
6	Vidro interligado: marfim acústico	6
7	Carbônica antiderrapante PET IV	7
8	Carbônica Marfim PET IV	8
9	Carbônica tipo A PET V	9
10	Pavimento acústico PET V	10

DETALHE DE PAREDE		
ID	DESCRIÇÃO DE PAREDE	Acabamento da parede
1	Pintura acrílica lavável sobre massa corrida	1
2	Pintura PVA sobre massa corrida	2
3	MDF acústico perfurado - jirafa acústica	3
4	MDF acústico porosa - jirafa acústica	4
5	Pintura acrílica acústica	5
6	Pintura acrílica PVA	6
7	Revestimento cerâmico total	7
8	Pintura acrílica lavável	8
9	Carbônica até 1,50 m + pintura	9
10	Pintura PVA sobre massa corrida	10

DETALHE DE TETO		
ID	DESCRIÇÃO DE TETO	Acabamento do teto
1	Fôrro gesso acústico com iluminação LED	1
2	Gesso acústico com spots embutidos	2
3	Fôrro acústico gesso fibra mineral	3
4	Fôrro modular acústico com iluminação	4
5	Gesso acústico com iluminação dimensível	5
6	Fôrro modular resiliante	6
7	Fôrro PVC branco ou gesso hidropelante	7
8	Fôrro plático de fibra mineral	8
9	Fôrro gesso com esquadro	9
10	Fôrro gesso com iluminação contínua	10

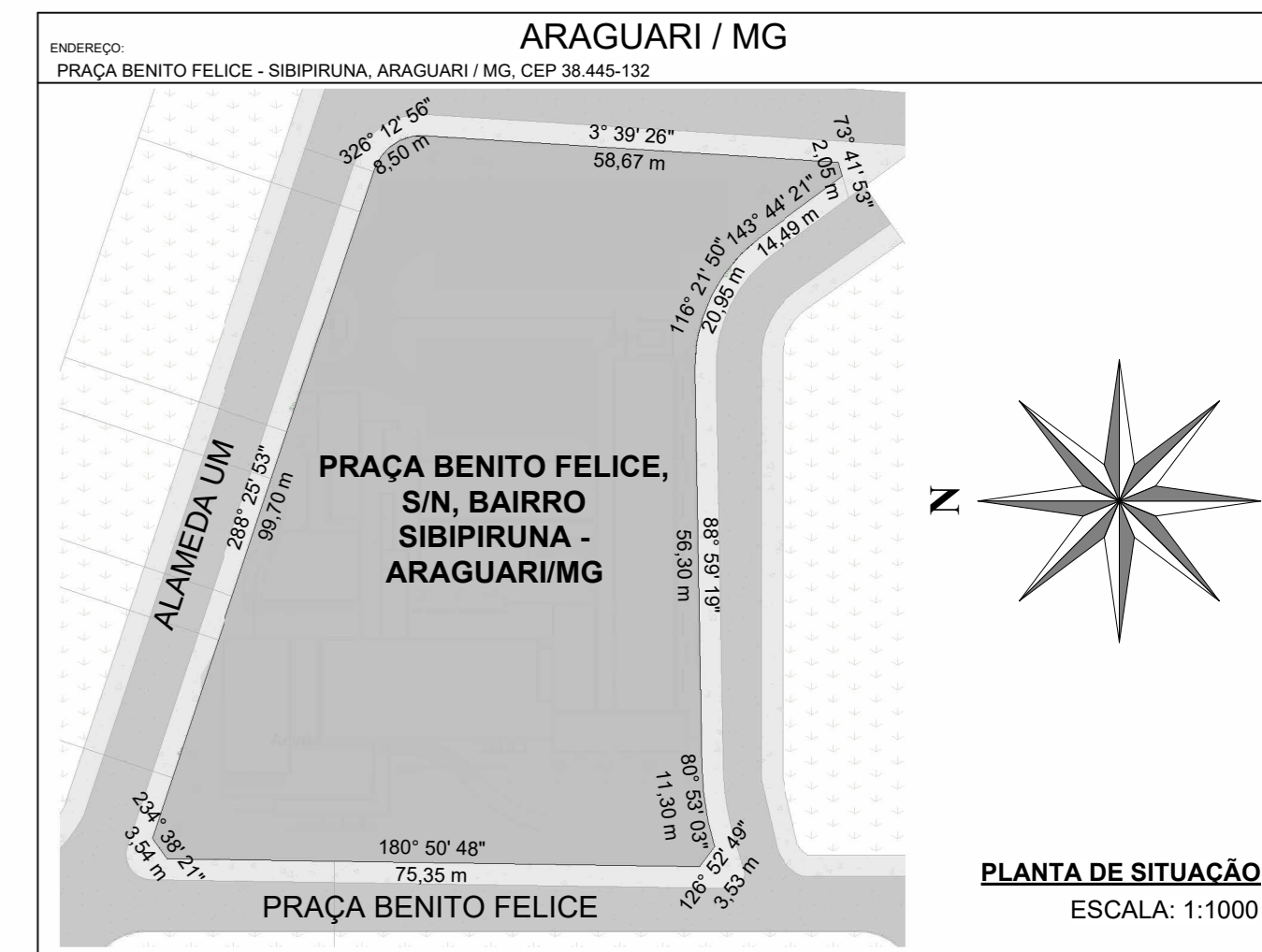

ARAGUARI / MG  
PRÇA BENITO FELICE, S/N, BAIRRO SIBIPURUNA - ARAGUARI/MG  
PRÇA BENITO FELICE  
ESCALA: 1:1000

**PROJETO ARQUITETÔNICO DE CONSTRUÇÃO DA CÂMARA MUNICIPAL DE ARAGUARI**

**PROPRIETÁRIO:** WERLEY SOUZA DOS SANTOS - CAU AR786-0  
GABRIEL GODOY DE SOUZA - CAU AR786-0

**PROJETO:** CÂMARA MUNICIPAL DE ARAGUARI  
ASSINATURA SOB CARIMBO

**IN.S.S.:**

**CREA/CAU:**

**PROJETO:** ARG - REV 00

**PROJETO ARQUITETÔNICO DE CONSTRUÇÃO DA CÂMARA MUNICIPAL DE ARAGUARI**

**PROJETO:** ARG - REV 00

**PROJETO ARQUITETÔNICO DE CONSTRUÇÃO DA CÂMARA MUNICIPAL DE ARAGUARI**

**PROJETO:** ARG - REV 00