

**1** PLANTA DE COBERTURA  
ESCALA - 1 : 100

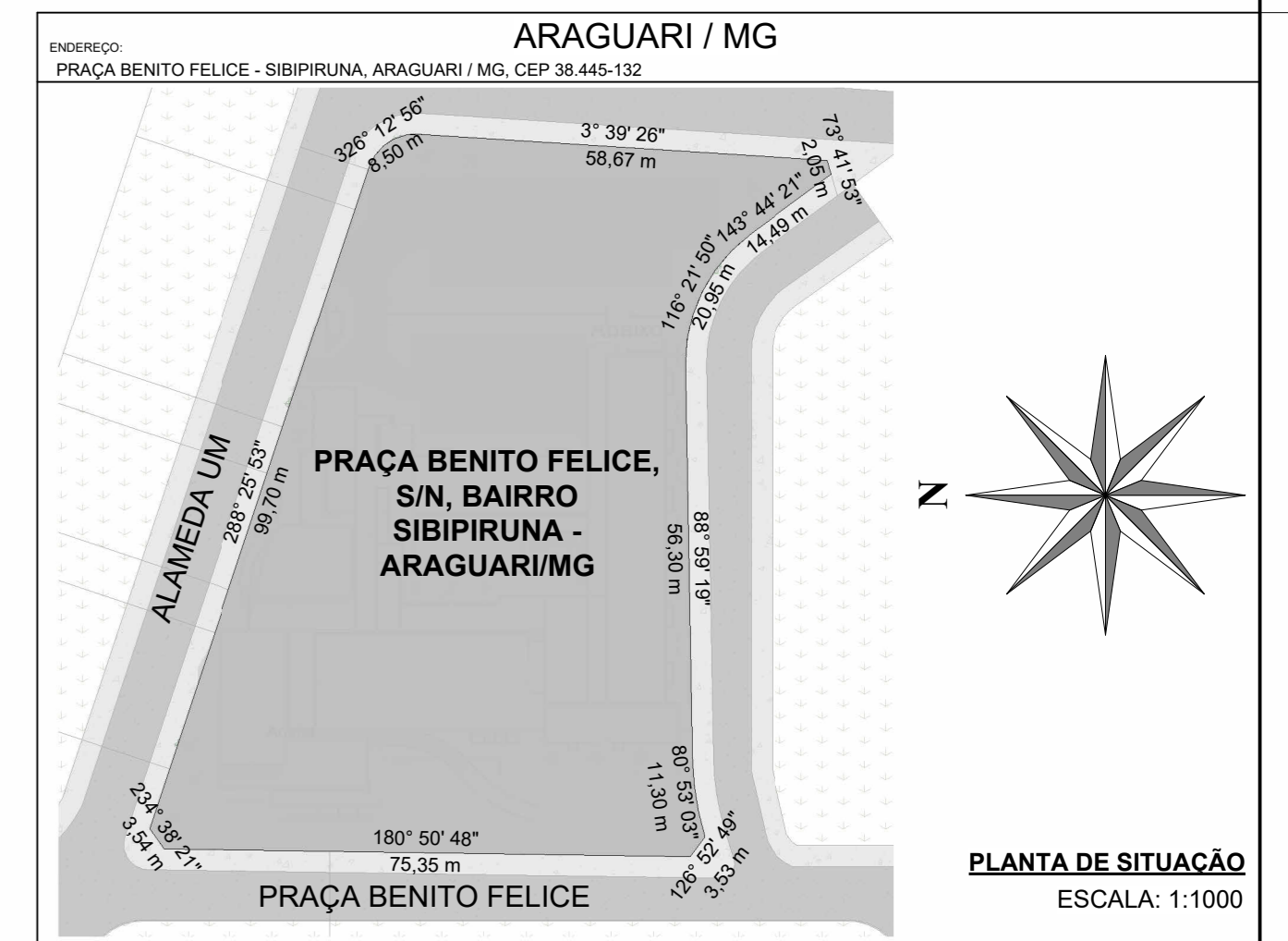

**PROJETO ARQUITETÔNICO DE CONSTRUÇÃO DA CÂMARA MUNICIPAL DE ARAGUARI**

GRUPO DE ÁREAS	ÁREA CONSTRUIDA	PERCENTUAL
ÁREA DE SERVIÇOS	1.012,00 m²	3%
ÁREA DE COBERTURA	1.461,00 m²	3%
ÁREA DE ESTACIONAMENTO	2.000,00 m²	3%
ÁREA DE CIRCULAÇÃO	30.000,00 m²	3%
ÁREA DE SERVIÇOS	2.000,00 m²	3%
TOTAL DO LOTE	37.574,00 m²	

PROJETO ARQUITETÔNICO  
WESLEY SOUZA DOS SANTOS - CAU 42786-0  
GABRIEL GODOY DE SOUZA - CAU 42786-3

APROV. OUVP. COMP.

PROJETO ARQUITETÔNICO  
CÂMARA MUNICIPAL DE ARAGUARI  
ASSINATURA SOB CARIMBO

IN.S.S.

CREA/CAU

REVISÃO	DATA	INDICAÇÃO	FEITO POR	APROVADO POR
8	11/06/2025	INDICAÇÃO	BRUNO DUARTE VIEIRA GUIMARÃES	ARG - REV 00

PROJETO ARQUITETÔNICO  
CÂMARA MUNICIPAL DE ARAGUARI  
ASSINATURA SOB CARIMBO